

Geschlechtsorgane des Mannes

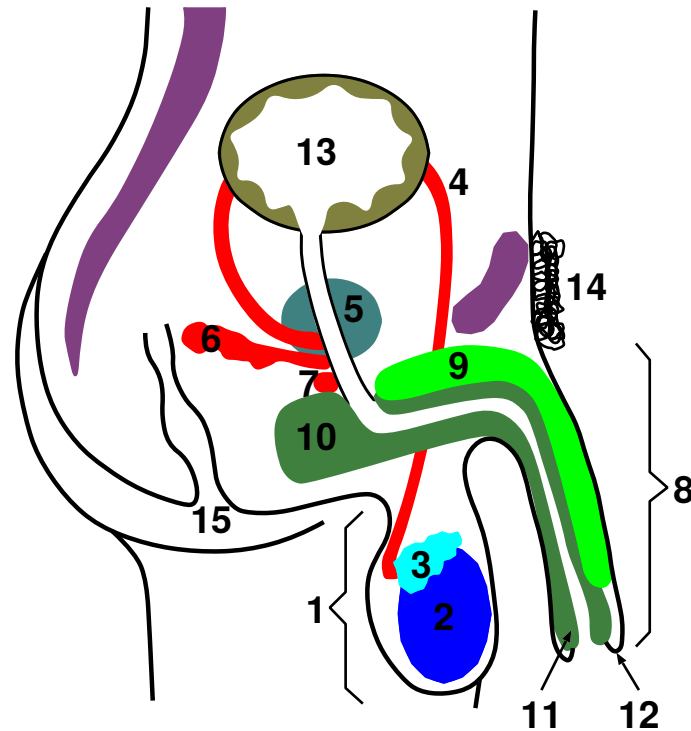

Nr.	Bauteil	Funktion
1	Hodensack (Skrotum)	Schutz d. Spermien vor zu hoher Temperatur
2	Hoden (Testikel)	Produktion der Spermien (männl. Keimzellen)
3	Nebenhoden	Reifung und Lagerung der Spermien
4	Samenleiter	Weiterleitung der Spermien
5	Prostata (Vorsteherdr.)	prod. Sekret (pH = 6,4), für Spermienbewegl.
6	Bläschendrüse	prod. fruktosehalt., basisches Sekret
7	Cowpersche Drüse*	produziert Präejakulat (sog. "Lusttropfen")*
8	Penis oder Glied	Begattungsorgan
9	Penisschwellkörper	arterieller Schwellkörper, erzeugt Penissteife
10	Harnröhrenschwellkörper	venöser Schwellk., verhindert Kompr. d. HR
11	Eichel	sexuelle Erregung (stärkste erogene Zone)
12	Vorhaut	Schutz der Eichel
13	Harnblase	
14	Schambehaarung	sekundäres Geschlechtsmerkmal
15	After	

ca. 30% d. flüss. Ejak.
ca. 70% d. flüss. Ejak.

* auch Bulbourethraldrüse (Präejakulat dient als natürliches Gleitmittel; kann bereits Spermien enthalten!)

Geschlechtsorgane der Frau

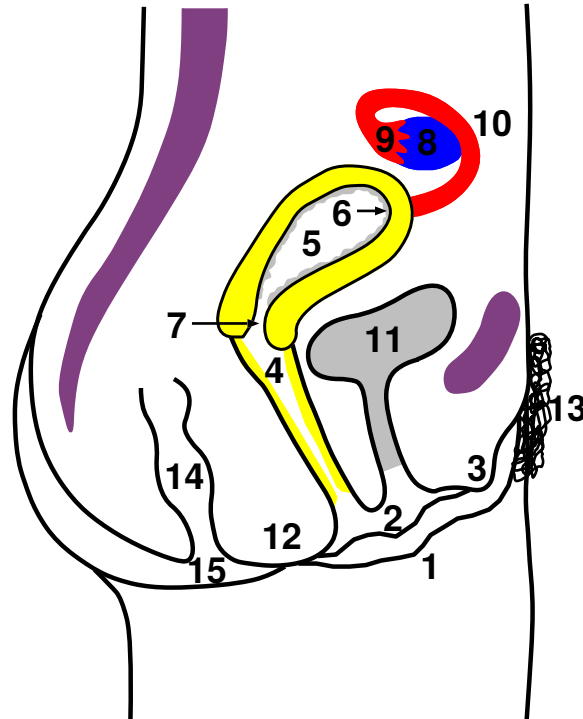

Nr.	Bauteil	Funktion
1	äußere Schamlippen	Schutz v. Klitoris, Harnröhrenöffn. u. Vagina
2	innere Schamlippen	Schutzfunktion, enthalten Talgdrüsen
3	Klitoris oder Kitzler	sexuelle Erregung <small>enthält Schwellkörper (erektile), K.-Eichel wird durch eine K.-Vorhaut geschützt</small>
4	Vagina oder Scheide	Begattungsorgan und Geburtskanal
5	Uterus od. Gebärmutter	Reifung befruchteter Eizellen zum Fötus
6	Uterusschleimhaut	Einnisten der befruchteten Eizelle
7	Muttermund	Schutz des Uterus vor Keimen (Schleimpfr.)
8	Eierstöcke (Ovarien)	Produkt. der Eizellen (weibliche Keimzellen)
9	(Fimbrien-)Trichter	Auffangen der reifen Eizellen
10	Eileiter	Transport der Eizellen, Ort der Befruchtung
11	Harnblase	
12	Damm (Perineum)	erogene Zone (auch beim Mann)
13	Schambehaarung	sekundäres Geschlechtsmerkmal
14	Enddarm	
15	After	